



VŠEOBECNÁ ZDRAVOTNÁ POISŤOVŇA

Poisťovňa, ktorá má srdce

Starostlivosť o geriatrického pacienta v teréne, spolupráca VPL s ADOS

**XXXI. Výročná konferencia,
Všeobecný praktik – špecialista na polymorbiditu
Bojnice 21. - 23.10.2010**

MUDr. Ružena Rolná, MPH
VšZP



Spolupráca všeobecných lekárov s ADOS, výsledky celoplošnej kontroly

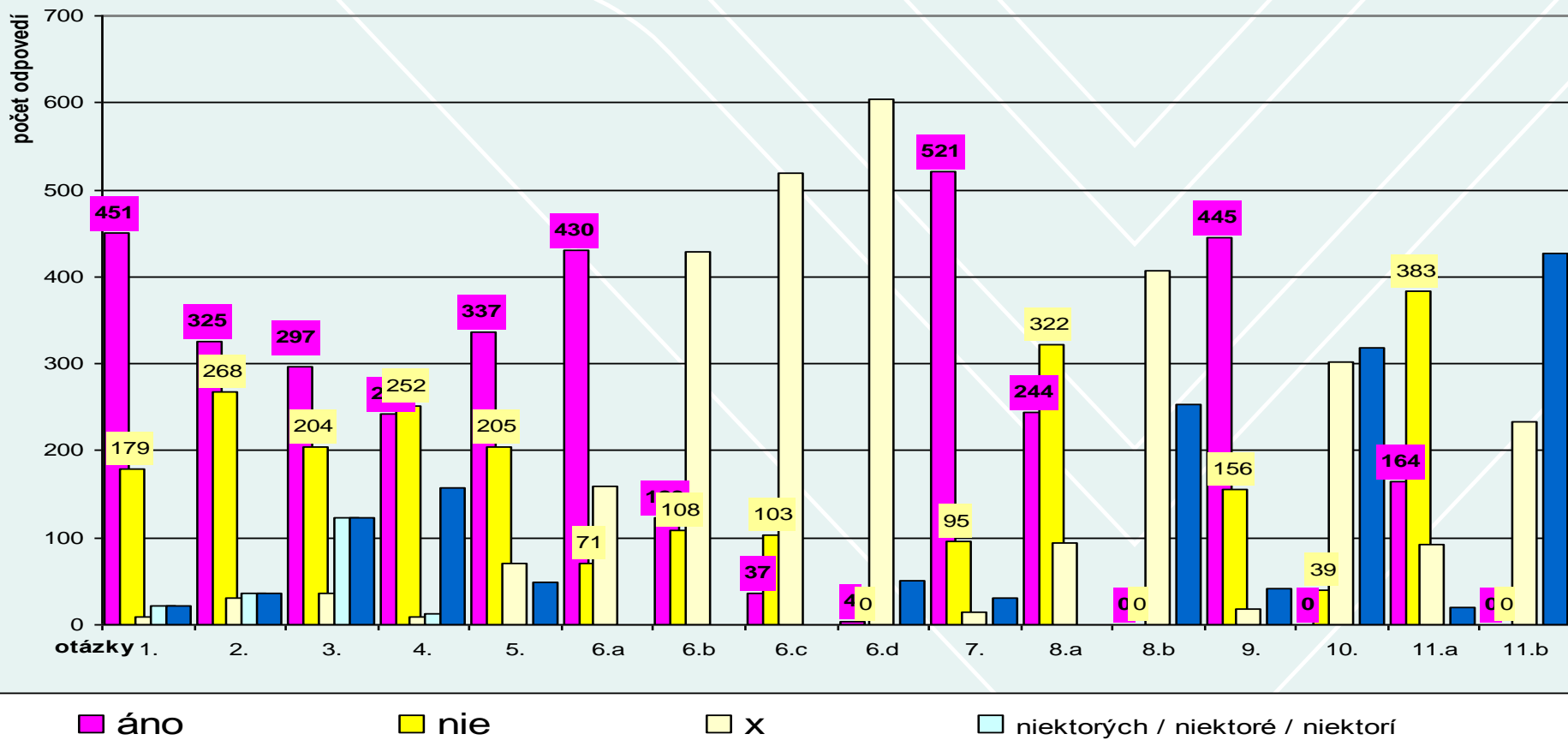

VŠEOBECNÁ ZDRAVOTNÁ POISŤOVŇA

Závery kontroly - RL

- **Agentúra „organizuje“ poskytovanie DOS za podpory (pečiatka) všeobecného lekára**
- **Návrh na poskytovanie DOS, vrátane epikrízy a odôvodnenia DOS vyplňa agentúra**
- **VPL v mnohých prípadoch nevidel svojho pacienta dlhodobo (spoliehajú sa na prepúšťacie správy, ADOS, ...)**



Návrh

na poskytovanie domácej ošetrovateľskej starostlivosti

1) Meno, priezvisko, titul poistenca:

VŠEOBECNÁ ZDRAVOTNÁ POISŤOVŇA
Majiteľ poistovacieho fondu

4 - 03 - 2010

Číslo: 2 598001 /

Rodné číslo: 1939 Kód: 2508

Trvalý pobyt:

Prechodný pobyt:

Lekárska diagnóza (číslo podľa MKCH 10): M54..... BOLEŠŤ CHRBTICE

* Epikríza a zdôvodnenie pre poskytovanie DOS: pacientka s bolesťami chrbtice, obmedzená pohyblivosť *

Sesterská diagnóza (číslo podľa zoznamu sesterských diagnóz: A 115,

A 117, B110, P111

Funkčný stav pacienta:

D - pacient s obmedzenou pohyblivosťou (50 %) I - imobilný pacient (75 %)

F - pacient so psychiatrickou diagnózou, mentálne retardovaný (75 %)

Plán ošetrovateľskej starostlivosti: Pac. prijatá do ADOS, zostavený OSE-plán, OSE intervencie, ošetrovateľská RHB, cvičná a dych gymnastika, prevencia komplikácií, meranie a sledovanie vit. funkcií, aplikácia injekcií dľa ordinácie lekára.....

Výkony vyjadrené kódom a ich frekvencia realizácie:

3390/1xC/ 3393/1xC/ 3395/1xC/ 3439/12xM/ 3424/12xM/- 50%. 3422a/12xM/- 3x týždeň
50%., 3451/1xM/ 3407 /4xM/ 3418

p.p.....

Zakružkované výkony budú zvýšené o príslušné percento podľa funkčného stavu pacienta

Predpokladaná dĺžka DOS:

Od 1 mesiaca do 3 mesiacov do 6 mesiacov nad 6 mesiacov

2) Agentúra domácej ošetrovateľskej starostlivosti:

Názov a adresa ADOS :

IČO Agentúry DOS:

Meno, priezvisko, titul štatutárneho zástupcu:

Číslo telefónu:

Číslo faxu:

3) Meno, priezvisko, titul všeobecného lekára, s ktorým má poistenec uzatvorenú dohodu o poskytovaní zdravotnej starostlivosti (v mieste poskytovania DOS):

..... Mudr.

Kód lekára:

Názov a adresa zdravotníckeho zariadenia:

Číslo telefónu: mobil:

Číslo faxu: e-mail:

Dátum: 21.7.2010.....

Podpis lekára
a odtlačok pečiatky

M. Hrosová

ADOS

Podpis odborného zástupcu
ADOS a odtlačok pečiatky



Návrh

na poskytovanie domácej ošetrovateľskej starostlivosti

1) Meno, priezvisko, titul poistenca.

Rodné číslo: M. 1943
 Kód: 2508
 Trvalý pobyt: 5

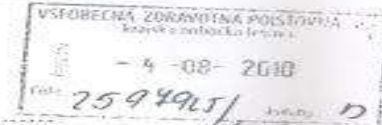

Prechodný pobyt: PARKINS, CH.

* Lekárska diagnóza (číslo podľa MKCH 10): G20.. PARKINS, CH.
 * Epikríza a zdôvodnenie pre poskytovanie DOS: obmrdzená pohyblivosť, riziko vzniku komplikácií a úrazu, inkontinencia *

Sesterská diagnóza (číslo podľa zoznamu sesterských diagnóz):
A115, A116, S100, V107

Funkčný stav pacienta:

H) pacient s obmedzenou pohyblivosťou (50 %) I – imobilný pacient (75 %)
 F) pacient so psychiatrickou diagnózou, mentálne retardovaný (75 %)

* Plán ošetrovateľskej starostlivosti: ošetrovateľská rehabilitácia, cievná a dychová gymnastika, prevencia komplikácií, meranie a sledovanie vitálnych funkcií, konzultácia s lekárom *

Výkony vyjadrené kódom a ich frekvencia realizácie: 3439/8-M/, 3424/8-M/ - 3x, 50%, 3422a/8-M/-50%, 3407/4-M/, 3451/1-M/, 3433/1-M/ - 3416p.p. - ku je indikované os. lekárom

Zakrúžkované výkony budú zvýšené o príslušné percento podľa funkčného stavu pacienta

Predpokladaná dĺžka DOS:

Od 1 mesiaca do 3 mesiacov do 6 mesiacov nad 6 mesiacov

2) Agentúra domácej ošetrovateľskej starostlivosti:

Názov a adresa /
 IČO Agentúry DOS:

Meno, priezvisko, titul štatutárneho zástupcu:

Číslo telefónu: /

Číslo faxu: /

3) Meno, priezvisko, titul všeobecného lekára, s ktorým má poistenec uzatvorenú dohodu o poskytovaní zdravotnej starostlivosti (v mieste poskytovania DOS):

MUDr. Uhlíková

Kód

lekára: A72458020

Názov a adresa zdravotníckeho zariadenia: Amb. PLD

Číslo telefónu:

mobil:

číslo faxu:

e-mail:

Dátum: 04.07.2010



Podpis lekára
 a odtlačok pečiatky



Podpis odborného zástupcu
 ADOS a odtlačok pečiatky



Reakcia VŠLD

- **ADOS je odporučená v nemocnici, špecialistom**
- **Sestrička „vbehne“ počas plnej ordinácie do ambulancie, potrebuje len pečiatku a podpis**
- **Tlačivo je skoro vždy nevyplnené**
- **Ak sa aj vráti s vyplneným tlačivom, je to v podstate jedno lebo nemám potuchy o výkonoch a bodoch v DOS**
- **Každý VPL by vedel „veci“ riešiť, keby mal financie na terénnu sestru**
- **Mnohí pacienti ani nechcú návštevu VPL doma**



Legislatíva

- **47. Odborné usmernenie Ministerstva zdravotníctva Slovenskej republiky o vedení zdravotnej dokumentácie**

Bratislava: 24. september 2009

Číslo: 07594/2009 – OZS

Čiastka 42-48 Dňa 15. októbra 2009 Ročník 57

Čl. I

- **Účel odborného usmernenia**

Účelom tohto odborného usmernenia je zabezpečiť jednotnú obsahovú štruktúru vedenia zdravotnej dokumentácie zdravotníckymi pracovníkmi pri poskytovaní zdravotnej starostlivosti.

- **Zrušovacie ustanovenie**

Zrušujú sa: Odborné usmernenie Ministerstva zdravotníctva Slovenskej republiky 07547/2007-OZSO o poskytovaní domácej ošetrovateľskej starostlivosti zo dňa 22. marca 2007, uverejnené vo Vestníku MZ SR čiastka 8-10, ročník 55.



Zdravotnú dokumentáciu v rozsahu ošetrovateľskej starostlivosti v dome ošetrovateľskej starostlivosti, v agentúre domácej ošetrovateľskej starostlivosti a v zariadeniach poskytujúcich sociálne služby vedie ošetrujúca sestra alebo ošetrujúca pôrodná asistentka. Tvoria ju zápis vstupného posúdenia zdravotného stavu osoby a zápisy o poskytnutej ošetrovateľskej starostlivosti. Sestra alebo pôrodná asistentka pri prijíme osoby vyhotovuje ošetrovateľský záznam vstupného posúdenia zdravotného stavu osoby, ktorého vzor je uvedený v prílohe č. 14.

Súčasťou zdravotnej dokumentácie v rozsahu ošetrovateľskej starostlivosti v dome ošetrovateľskej starostlivosti, v agentúre domácej ošetrovateľskej starostlivosti a v zariadeniach poskytujúcich sociálne služby je **NÁVRH** na poskytovanie ošetrovateľskej starostlivosti, ktorého vzor je uvedený v prílohe č. 15 a dohoda o poskytovaní zdravotnej starostlivosti v rozsahu ošetrovateľskej starostlivosti, ktorej vzor je uvedený v prílohe č. 16.



Poskytovanie DOS

- **Potvrdený návrh na poskytovanie DOS**
- **Poskytovanie výkonov DOS agentúrou**
- **Dávka s poskytnutými výkonmi DOS je doručená VŠZP spolu s Návrhom**
- **Kontrola dávky RL**
- **Priama kontrola RL: zdravotnú dokumentáciu navrhujúceho lekára, ošetrovateľskú dokumentáciu agentúry, kontrola poistenca**



Poskytovanie DOS geriatrickým pacientom

- **Polymorbidný (stavy po operáciách, zlomeninách, rany, dekubity, diabetes, paliatívna starostlivosť po ukončení kauzálnej liečby,....)**
- **Obmedzená pohyblivosť, imobilita, mentálna retardácia,**
- **Väčší rozsah ošetrovateľských a preventívnych výkonov**
- **Dlhodobo poskytovaná DOS**



Problémy pacientov/poistencov

- **Potreba i.v. infúzií, ktoré si poistenec kupuje!**
- **Prečo???**
- **0.9% Sodium Chloride, 10% Dextrose, 5% - 10% Glucose: spôsob úhrady „A“**



- **Lieky s i. v. aplikáciou – iba na základe písomného poverenia lekára, predpíše ich lekár**
- **Lieky na i.m., s.c. aplikáciou – na základe indikácie lekára, lieky predpíše lekár**
- **Zdravotnícke pomôcky: obvazy, gázové tampóny, štvorce, vata, čistiace peny, masti na ošetrovanie rán a dekubitov – súčasť ošetrovateľského výkonu - zabezpečuje ADOS**



Ďakujem za pozornosť



VŠEOBECNÁ ZDRAVOTNÁ POISŤOVŇA

Poisťovňa, ktorá má srdce